4세 우리 아이를 위한 양육 길라잡이

'공유'를 통해 관계 맺는 아이

셰어런팅의 허와 실

3편



디지털 시대의 부모 되기
: 내 아이를 지키는 셰어런팅

교육부 대구광역시교육청 이화여자대학교 산학협력단

내가 올린 게시물 때문에
아이에게 피해가 가면 어쩌지?



어렸을 때는
동의를 구하기
어려웠으니까...

내가 부모니까
괜찮겠지?

무심코 올린 아이 사진이 걱정된다면
이제부터 기억해 주세요.

자녀의 권리를 생각하는 디지털 부모 되기 ①

아이의 개인정보 자기결정권 존중하기



자신의 정보가 어떻게 사용되는지 알게 하고,
필요한 경우 정정하고 삭제할 수 있는 선택권을 주세요.

자녀의 권리를 생각하는 디지털 부모 되기 ②

아이의 '잊힐 권리' 인식하고 디지털 정체성 보호하기

잊힐 권리란?

온라인에 남긴 정보에 대해
삭제를 요구할 수 있는 권리

다른 사람이 올린
아이의 정보를
삭제해 달라고
요구할 수 있어요!

개인정보위원회 '지우개(잊힐 권리)' 서비스

제어권팅...

아이의 권리를

잊지 않아야겠네.



그런데 어떻게 해야 하는 거지?

내 아이를 지키는 셰어런팅 ①

공유하기 전에 한 번 더 고민하기: 마인드풀 셰어런팅



사진, 영상, 정보의 온라인 공유 시
아이의 권리, 프라이버시, 안전을 신중하게 고려하는 것

- ✔ 아이의 얼굴을 가리거나 모자이크하기
- ✔ 이름이나 위치 등 민감한 정보 생략하기
- ✔ 공개 범위 제한하기

윤기봉(2024. 10. 25.). 디지털 시대의 양육, 셰어런팅. 가정과삶의질학회 2024년 추계공동학술대회. 서울.

아이의 소중한 순간을
기록하고 싶은 욕구와 아이의 권리 사이에서
균형을 맞추어 주세요.

내 아이를 지키는 셰어런팅 ②

문지기 역할하기

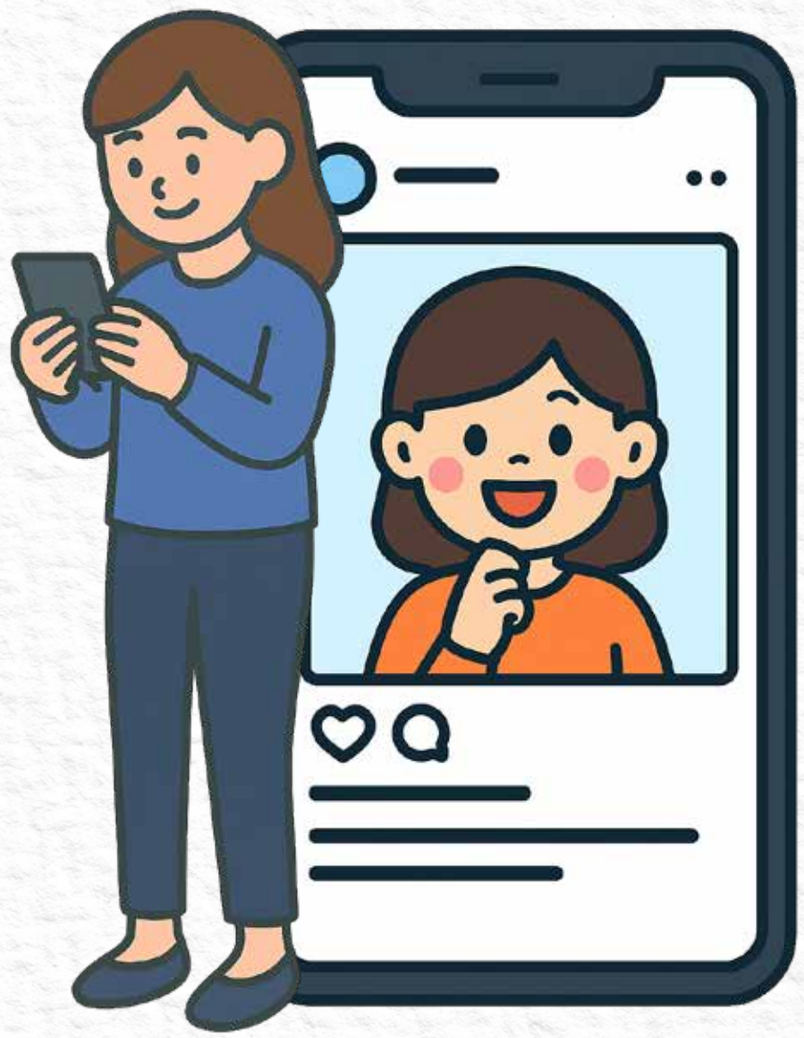

Steinberg, S. B. (2016). Sharenting: Children's privacy in the age of social media.Emory Law Journal, 66(4), 830-884.

아이와 아이를 둘러싼 환경 사이에서
정보의 내용과 범위를 신중하게 결정하고 조절하는
문지기 역할을 해주세요.

우리 가족 공유 가이드라인

어떤 내용이 들어갈 수 있을까요?
빈 칸을 채워 우리 가족만의 가이드라인을 만들어 보세요!

- [ ]
- [ ]
- [ ]
- [ ]
- [ ]

우리 가족 공유 가이드라인

예시

- ✔ 공유하기 전에 한 번 더 신중하게 고민하기
(마인드풀 셰어런팅 실천하기)

- ✔ 아이에게 충분히 설명하고, 자기 결정권 존중하기

- ✔ SNS 기업이 개인정보를 어떻게 이용하는지 확인하기

- ✔ 아이의 개인정보가 새고 있지 않은지 확인하기
  - 자동 위치 서비스, 마이크 및 카메라 접근 확인하기

- ✔ 아이의 이름, 생년월일, 기관 이름, 주거지 등이 드러나지 않게 하기

세이브더칠드런(2021. 5. 3.) 아이를 지키는 셰어런팅 가이드.

우리 가족 공유 가이드라인

예시

- ✔ 목욕 사진, 수영복 사진, 속옷 차림 등의 사진 조심하기
- ✔ 아이가 자주 가는 곳이 드러나지 않게 조심하기
- ✔ 올린 게시글 주기적으로 삭제하기
- ✔ 나중에 아이에게 수치심을 줄 수 있는 사진은 공유하지 않기
- ✔ 가까운 친구나 가족, 선생님 등 아이의 사진을 함부로 찍거나 공유하지 않도록 이야기하기

기관, 단골 가게, 다른 학부모 등 쉽게 공유되는 아이 사진 체크!

김아름 외(2023). 온라인상 아동의 프라이버시 보호와 실태. 육아정책연구소.

안전한 케어런팅,

내 아이의 미래를

지킬 수 있습니다.

교육부 대구광역시교육청 이화여자대학교 산학협력단