5세 우리 아이를 위한 양육 길라잡이

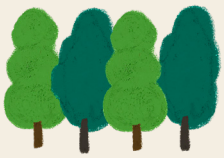





함께 알아가는

아동권리

워크북











이 워크북은 보호자와 아이가 함께 이야기를 나누고 놀이하며
자연스럽게 아동권리에 대한 이해를 높일 수 있도록 고안된 활동책입니다.
아동권리를 쉽고 재미있게 만나보세요.

교육부 대구광역시교육청 이화여자대학교 산학협력단

아동권리란 무엇일까?

'아동권리'란 무엇일까요?
아래의 만화를 통해 함께 알아보세요.





권리보물섬을 찾아서!

아이의 권리를 찾으러 함께 '권리보물섬'으로 떠나봅시다.
각 장소에 숨겨진 미션을 수행하며 소중한 권리들을 찾아가보세요.



놀이 방법

1. 출발점에서 화살표를 따라 이동해요.
2. 도착한 장소를 확인하고 같은 장소가 표시되어 있는 카드의 미션을 수행해요.
3. 미션을 수행하면 화살표를 따라 다음 장소로 이동할 수 있어요.
4. 모든 장소의 미션을 수행하면 권리보물섬에 도착할 수 있어요!

표현의 숲

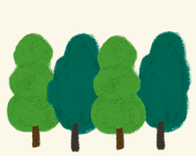

내가 하고 싶은 말과
내가 듣고 싶은 말
하나씩 말하기

쉬는 언덕



내가 가장 좋아하는
휴식 방법 이야기하기

놀이 마을



내가 제일 좋아하는 놀이
세 가지
몸으로 설명하기

배부른 밥



이번 주말에
먹고 싶은 음식
수수께끼 내기

친구 섬



친구와 잘 지내기 위해
내가 할 수 있는 일
한 가지 이야기하기

놀이 Tip

아이가 말하기 어려워 할 때는
보호자가 먼저 시범을 보여주세요.

예를 들어,
"아빠가 오늘 회사에서 '역시 잘
할 줄 알았어!'라는 말을 들었는데,
기분이 정말 좋았어. 아빠는 이
말을 자주 듣고 싶더라."

권리보물 만들기

우리가 찾은 권리는 보물처럼 소중합니다.
나만의 권리보물을 만들고, 어떠한 권리를 상징하는지 이름을 붙여주세요.

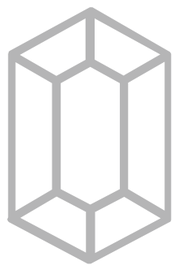

_____ 권리



_____ 권리

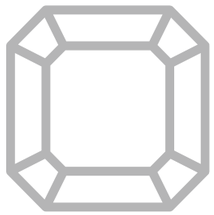

_____ 권리



_____ 권리



_____ 권리



_____ 권리

가장 소중한 권리 무지개

유니세프에서는
유엔아동권리협약에 관한 아동의 이해를 돕기 위해
협약 내용을 다채로운 색깔과 그림으로 표현한 자료를
무료로 배포하고 있습니다.



이미지 출처: 유니세프 https://www.unicef.or.kr/

협약 내용을 살펴본 뒤,
가장 소중하다고 생각되는 권리의 색으로
아래의 무지개를 완성해 보세요.



우리 가족 권리를 지키는 말

우리 집에서는 모두의 권리가 소중해요.
서로를 존중하고 배려하는 말을 적어보세요. 그림으로 그려도 좋아요!

예시 |

괜찮아
기다려 줄게
같이 놀자
사랑해
너는 참 소중해
뭐가 하고 싶어?
함께하자

어린이의 권리 그리기

어린이는 또 어떤 권리를 가지고 있을까요?
그림으로 그려서 표현해 보세요.





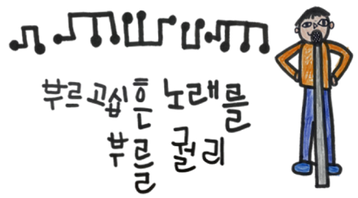

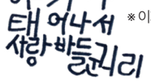

※ 이화어린이연구원 5세 어린이들이 생각하는 '어린이의 권리'

추천 도서 및 참고 사이트



우리는 어린이예요

윤미경 글, 강나래 그림, 국민서관

아동권리헌장의 조항을 어린이의 입장에서 바라보며,
누구라도 쉽게 아동권리를 이해할 수 있도록 안내하는 책

나는 놀고 창조하고 상상할 권리가 있어요!

알랭 세레 글, 오렐리아 프롱티 그림, 이경혜 옮김, 고래이야기



단순히 기본적인 아동권리에 대해 아는 것을 넘어
그 권리들이 아이들의 삶에 어떤 의미를 지니는지 생각해 볼 수 있는 책

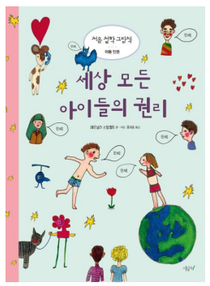

세상 모든 아이들의 권리

페르닐라 스탈펠트 글/그림, 홍재웅 옮김, 시금치

놀이하고, 쉬고, 친구를 사귀고, 부모와 사회의 보호 아래 성장해야 하는
아이들의 권리에 대해 생각해 볼 수 있는 그림책

- 유니세프 한국위원회 한국아동권리 증진 https://www.unicef.or.kr/
- 아동권리보장원 아동권리 증진 https://ncrc.or.kr/ncrc/main.do
- 세이브더칠드런 놀 권리 https://www.sc.or.kr/

수 료 증

이름 _____

아동권리에 대해 위 어린이는 보호자와 함께
『함께 알아가는 아동권리』 활동에 참여하며,
권리를 소중히 여기는 마음을 키웠기에
이 증서를 드립니다.

앞으로도 나와 다른 사람의 권리를 존중하며,
건강하고 행복하게 자라나기를 응원합니다.

20 년 월 일

보호자 _____

함께 알아가는

아동권리

워크북

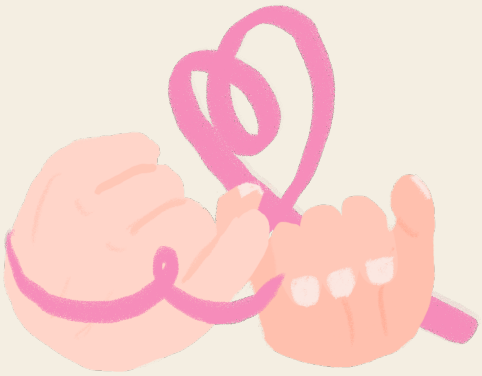

교육부 대구광역시교육청 이화여자대학교 산학협력단